



-XI-

Exp. 2019/7067

EDICTE

Havent finalitzat el període d'exposició de l'Edicte d'aquest Ajuntament de data 19 de desembre de 2019, publicat en el BOP de data 24 de desembre de 2019, relatiu a l'aprovació del pressupost de l'exercici 2020, de l'Ajuntament, plantilles i relació de llocs de treball, així com les bases d'execució i l'organigrama de la corporació, que consten a l'expedient així com l'estat de previsió d'ingressos i despeses de la societat mercantil Genera Mitjà Propi Ripollet SL, aprovat en sessió plenària del 19 de desembre de 2019, sense haver-se presentat reclamacions, es procedeix a la publicació, donant compliment al que disposa l'article 169.3 del RDL 2/2004 de 5 de març

PRESSUPOST AJUNTAMENT

ESTAT DE DESPESES

CAPÍTOL I	DESPESES DE PERSONAL.....	14.662.914,68 €
CAPÍTOL II	COMPRA DE BENS CORRENTS	17.528.647,31 €
CAPÍTOL III	DESPESES FINANCERES	35.426,76 €
CAPÍTOL IV	TRANSFERÈNCIES CORRENTS	2.500.928,70 €
CAPITOL V	FONS DE CONTINGÈNCIA I IMPREVISTOS	0,00 €
CAPITOL VI	INVERSIONS REALS.....	1.021.220,93 €
CAPÍTOL VII	TRANSFERÈNCIES DE CAPITAL.....	0,00 €
CAPITOL VIII	ACTIUS FINANCERS.....	30.000,00 €
CAPÍTOL IX	PASSIUS FINANCERS.....	349.934,89 €
TOTAL DESPESES.....		36.129.073,27 €

ESTAT D'INGRESSOS

CAPÍTOL I	IMPOSTOS DIRECTES.....	12.590.176,06 €
CAPÍTOL II	IMPOSTOS INDIRECTES.....	100.000,00 €

Signatura 1 de 1
José María Osuna López
21/01/2020
Alcalde

Podeu descarregar una còpia autèntica d'aquest document des de la seu electrònica:	
Codi Segur de Validació	9286e92c77f24b4ebed70ac967e3fb8f001
Url de validació	https://seu.ripollet.cat/absis/di/arx/idiarxabsaweb/catala/asp/verificadorfirma.asp
Metadades	Origen: Origen administració Estat d'elaboració: Original





CAPÍTOL III	TAXES I ALTRES INGRESSOS	9.844.853,42 €
CAPÍTOL IV	TRANSFERÈNCIES CORRENTS	12.441.016,43 €
CAPÍTOL V	INGRESSOS PATRIMONIALS	104.826,41 €
CAPÍTOL VI	ALIENACIÓ D'INVERSIONS REALS	0,00 €
CAPÍTOL VII	TRANSFERÈNCIES DE CAPITAL.....	0,00 €
CAPITOL VIII	ACTIUS FINANCERS	30.000,00 €
CAPÍTOL IX	PASSIUS FINANCERS.....	1.018.200,95 €
TOTAL INGRESSOS.....		36.129.073,27 €

ESTAT PREVISIÓ INGRESSOS I DESPESES GENERA MITJA PROPI RIPOLLET, SL	
INGRESSOS.....	1.965.574,79 €
DESPESES.....	1.965.574,79 €

ANNEX I. PLANTILLA ANUAL DE PERSONAL ANY 2020

1. Personal Funcionari

ESCALA	SUBESCALA	CLASSE	CATEGORIA	GRUP	Places	Vacants	Amortitzades	Total Places
Habilitació de caràcter Estatal	Secretaria		Secretari/ària	A1	1	1		1
	Intervenció/ Tresoreria		Interventor/a	A1	1	1		1
			Tresorer/a	A1	1	1		1
Administració General	Tècnica	Superior	Tècnic/a d'Administració General	A1	4	3		4

Signatura 1 de 1
José María Osuna López
21/01/2020
Alcalde

Podeu descarregar una còpia autèntica d'aquest document des de la seu electrònica:	
Codi Segur de Validació	9286e92c77f24b4ebed70ac967e3fb8f001
Url de validació	https://seu.ripollet.cat/absis/di/arx/idiarxabsaweb/catala/asp/verificadorfirma.asp
Metadades	Origen: Origen administració Estat d'elaboració: Original





		Gestió	Tècnic/a de Gestió General	A2	3	1	0	3
	Administrativa		Administratiu/ves Ad. General	C1	43	4	0	43
	Subaltern		Conserge/notificador	E	8	4		8
Administració Especial	Tècnica	Superior	Titulat/da superior	A1	5	2		5
		Diplomada	Tècnic/a grau mig	A2	12	2	0	12
	Serveis Especials	Auxiliar	Auxiliar tècnic/a	C1	5	0	3	2
		Polícia Local	Inspector/a	A2	1			1
		o Vigilants	Sergent/a	C1	2	1	0	2
			Caporal/a	C2	9	2		9
			Agent	C2	36	3	0	36
		Personal d'oficis	Oficial 1a.	C2	1	1		1

1. Personal laboral de caràcter permanent o fix

ESCALA	GRUP	Placés	Vacants	Amortitzades	Total Placés
Tècnic/a Superior	A1	4	1	0	4
Tècnic/a Mig	A2	24	4	0	24
Administratiu/va	C1	10	0	0	10
Tècnic/a Auxiliar	C1	19	2	0	19
Auxiliar Administratiu/va	C2	2		1	1





Auxiliar Tècnic/a	C2	9			9
Encarregat/a	C2	1			1
Oficial 1a.	C2	21	6	1	20
Oficial 2a.	C2	6	1	1	5
Peó	E	2	2	0	2
Peó-conserge	E	6			6
Subaltern/a	E	3			3

3. Personal laboral de caràcter no permanent

Denominació plaça	GRUP	Places	Vacants	Amortitzades	Total Places
Tècnic organització	A1	1	1		1
Auxiliar Tècnic/a	C2	14	14		14
Auxiliar Tècnic/a	E	15	15		15

4. Personal eventual

Denominació plaça	GRUP	Places	Vacants	Amortitzades	Total Places
Assessor	A1	1	1		1





ANNEX II. RELACIÓ LLOCS DE TREBALL

Table with columns: DENOMINACIÓ DEL LLOC, ORGÀNIC, ESENCIALS, CARACTERÍSTIQUES, REQUISITS, ALTRES RE, CONCEPTES RETRIBUTIUS, and various performance indicators. It lists 50 different job positions with their respective details.

Signatura 1 de 1
José María Osuna López
21/01/2020 Alcalde

Footer area containing a QR code, a URL for document validation (https://seu.ripollet.cat/absis/idi/ax/idiarxabsaweb/catala/asp/verificadorfirma.asp), and metadata (Origen: Origen administració, Estat d'elaboració: Original).



Table with columns: DENOMINACIÓ DEL LLOC, ORGÀNIC, ESENCIALS, CARACTERÍSTIQUE, REQUISITS, ALTRES RE, CONCEPTES RETIBUTIUS, and other administrative details.

Signatura 1 de 1
José María Osuna López
21/01/2020 Alcalde

Form with fields: Codi Segur de Validació (9286e92c77f24b4ebd70ac967e3fb8f001), Url de validació (https://seu.ripollet.cat/absis/idi/ax/idiarxabsaweb/catala/asp/verificadorfirma.asp), and Metadades (Origen: Origen administració, Estat d'elaboració: Original).





Table with columns: DENOMINACIÓ DEL LLOC, ORGÀNIC, ESENCIALS, CARACTERÍSTIQUE, REQUISITS, ALTRES RE, CONCEPTES RETIBUTIUS, and others. It lists various job positions like 'Oficial 1ª XOFER', 'Tècnica Grau Mig', etc., with their respective details.

Signatura 1 de 1
José María Osuna López
21/01/2020 Alcalde

Footer section containing: 'Podeu descarregar una còpia autèntica d'aquest document des de la seu electrònica:', 'Codi Segur de Validació: 9286e92c77f24b4ebed70ac967e3fb8f001', 'Url de validació: https://seu.ripollet.cat/absis/di/arx/diarixabsaweb/catala/asp/verificadorfirma.asp', 'Metadades: Origen: Origen administració Estat d'elaboració: Original', and a QR code.



llegenda:

JORNADA	
J1	Jornada intensiva de dilluns a divendres, en torn de matí.
J2	Jornada intensiva de dilluns a dissabtes, en torn de matí.
J3	Jornada intensiva de tarda
J4	Jornada partida diària (de 3 a 5 dies a la setmana)
J5	Jornada partida dos dies setmana
J6	Jornada partida un dia setmana
J7	Jornada intensiva de tarda i dissabtes matí
J8	Jornada partida diària de dilluns a diumenge

AUTOREGULACIÓ HORÀRIA	
1	Parcial
2	Completa

ALTRES REQUISITS	
1	Inscripció en el ROPEC

ESCALA	
AG	ADMINISTRACIÓ GENERAL
AE	ADMINISTRACIÓ ESPECIAL
HN	HABILITAT NACIONAL

ALTRES RETRIBUCIONS COMPLEMENTÀRIES DEL LLOC	
DE	DEDICACIÓ EXCLUSIVA
MR	MAJOR RESPONSABILITAT I DISPONIBILITAT
P	POLIVALÈNCIA

Signatura 1 de 1
José María Osuna López
21/01/2020
Alcalde

Podeu descarregar una còpia autèntica d'aquest document des de la seu electrònica:		
Codi Segur de Validació	9286e92c77f24b4ebed70ac967e3fb8f001	
Url de validació	https://seu.ripollet.cat/absis/di/arx/idiarxabsaweb/catala/asp/verificadorfirma.asp	
Metadades	Origen: Origen administració Estat d'elaboració: Original	



ANNEX III. ORGANIGRAMA

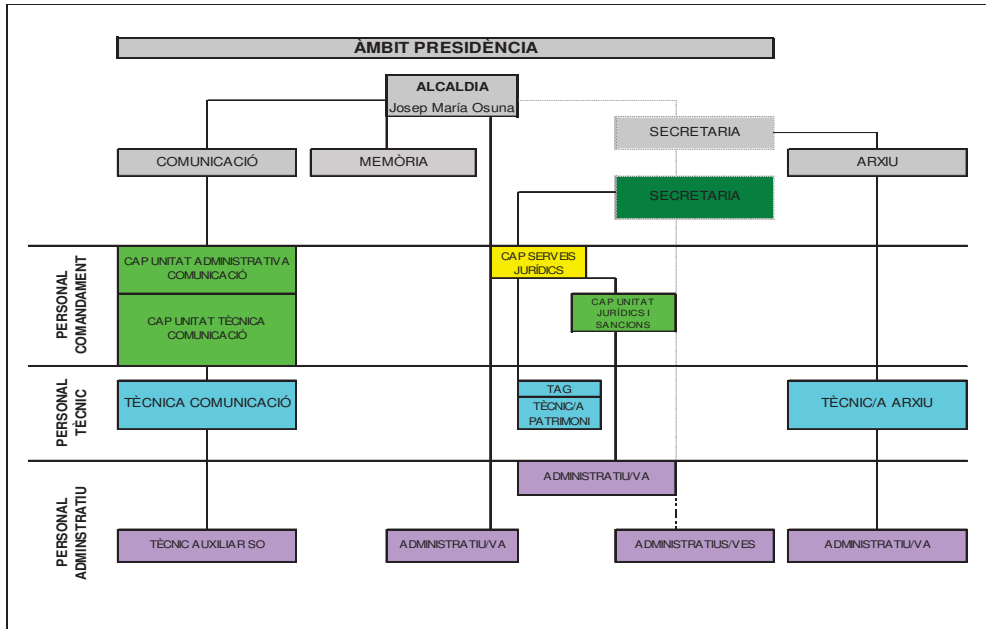

Signatura 1 de 1
José María Osuna López
21/01/2020
Alcalde

Podeu descarregar una còpia autèntica d'aquest document des de la seu electrònica:	
Codi Segur de Validació	9286e92c77f24b4ebed70ac967e3fb8f001
Url de validació	https://seu.ripollet.cat/absis/di/arx/idiarxabsaweb/catala/asp/verificadorfirma.asp
Metadades	Origen: Origen administració Estat d'elaboració: Original



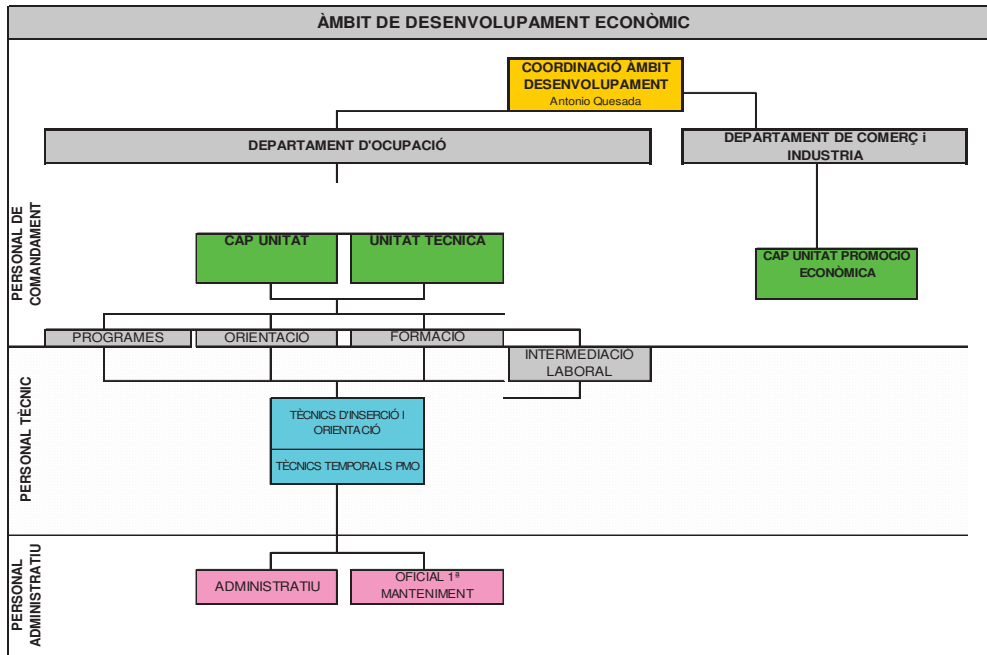

Podeu descarregar una còpia autèntica d'aquest document des de la seu electrònica:

Codi Segur de Validació 9286e92c77f24b4ebed70ac967e3fb8f001

Url de validació <https://seu.ripollet.cat/absis/di/arx/idiarxabsaweb/catala/asp/verificadorfirma.asp>

Metadades Origen: Origen administració Estat d'elaboració: Original



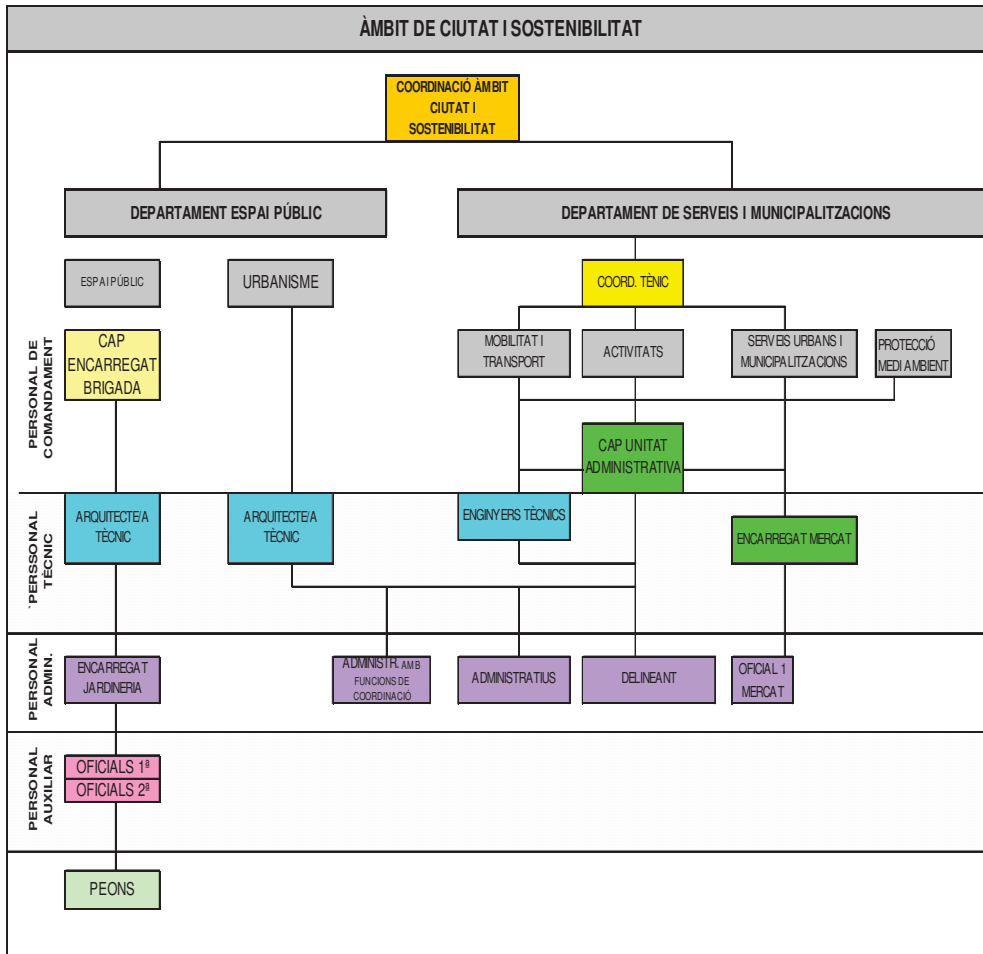

Signatura 1 de 1
José María Osuna López
21/01/2020
Alcalde

Podeu descarregar una còpia autèntica d'aquest document des de la seu electrònica:		
Codi Segur de Validació	9286e92c77f24b4ebed70ac967e3fb8f001	
Url de validació	https://seu.ripollet.cat/absis/di/arx/idiarxabsaweb/catala/asp/verificadorfirma.asp	
Metadades	Origen: Origen administració Estat d'elaboració: Original	

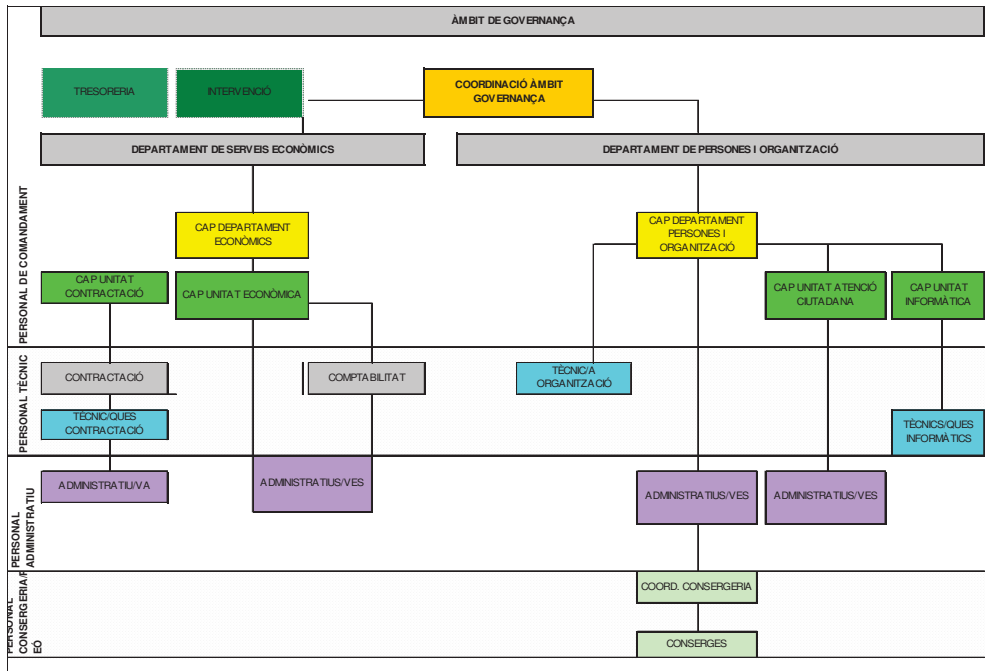

Podeu descarregar una còpia autèntica d'aquest document des de la seu electrònica:		
Codi Segur de Validació	9286e92c77f24b4ebed70ac967e3fb8f001	
Url de validació	https://seu.ripollet.cat/absis/idi/arx/idiarxabsaweb/catala/asp/verificadorfirma.asp	
Metadades	Origen: Origen administració Estat d'elaboració: Original	

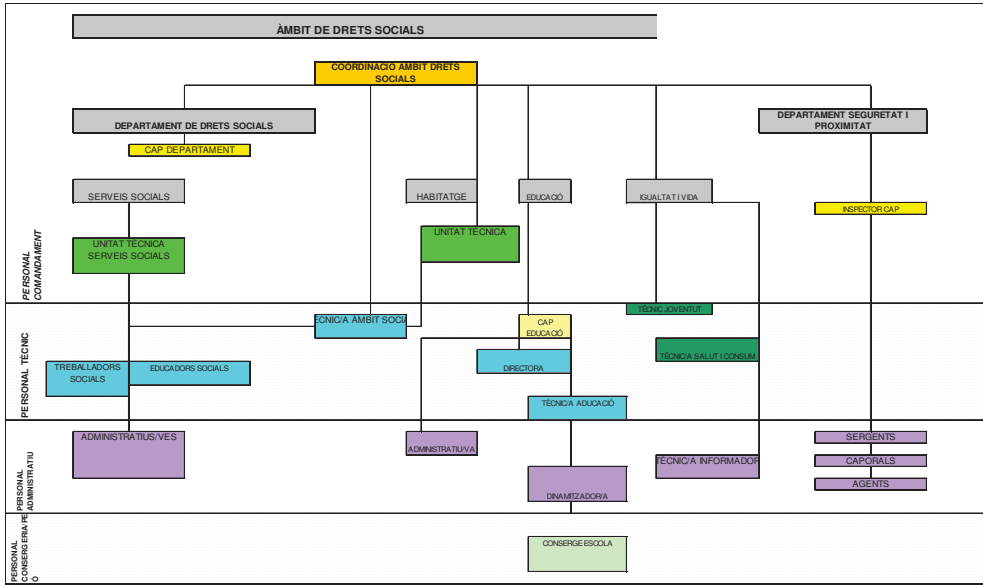

Signatura 1 de 1
José María Osuna López
21/01/2020
Alcalde

Podeu descarregar una còpia autèntica d'aquest document des de la seu electrònica:	
Codi Segur de Validació	9286e92c77f24b4ebed70ac967e3fb8f001
Url de validació	https://seu.ripollet.cat/absis/di/arx/idiarxabsaweb/catala/asp/verificadorfirma.asp
Metadades	Origen: Origen administració Estat d'elaboració: Original



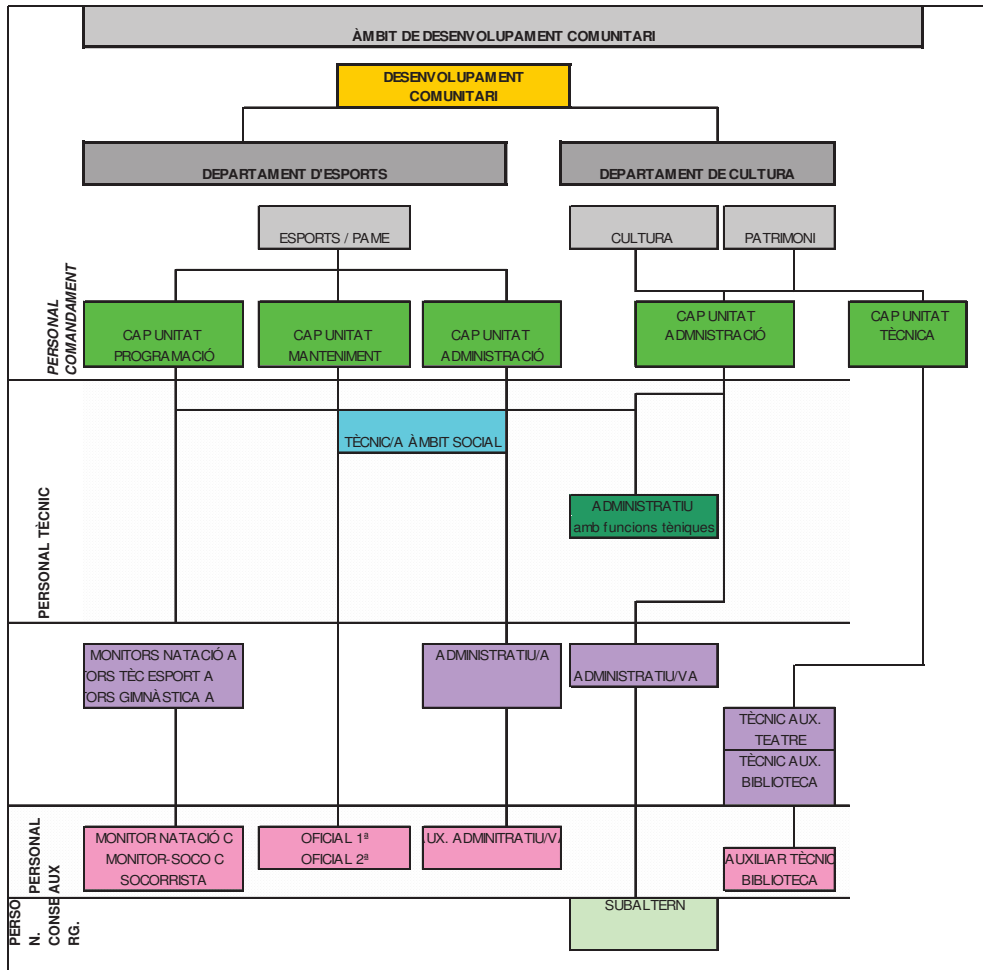

SEGON.- Contra l'aprovació definitiva del pressupost, podrà interposar-se directament recurs contenciós administratiu, en la forma i terminis que estableix la normativa d'aquesta jurisdicció.

Ripollet, a data de signatura electrònica

L'Alcalde

José Maria Osuna López

Podeu descarregar una còpia autèntica d'aquest document des de la seu electrònica:

Codi Segur de Validació 9286e92c77f24b4ebed70ac967e3fb8f001

Url de validació <https://seu.ripollet.cat/absis/di/arx/idiarxabsaweb/catala/asp/verificadorfirma.asp>

Metadades Origen: Origen administració Estat d'elaboració: Original

