BOPB Butlletí Oficial de la Província de Barcelona
Diputació Barcelona

Dilluns, 21 de desembre de 2015

ADMINISTRACIÓ LOCAL

Ajuntament d'Argentona

ANUNCI

Per acord del Ple Corporatiu adoptat en sessió de data 9 de novembre de 2015 s'ha suspès, de conformitat amb allò previst a l'article 73 del Decret Legislatiu 1/2010, de 3 d'agost, pel que s'aprova el Text refós de la Llei d'Urbanisme, la tramitació de plans urbanístics derivats concrets i de projectes de gestió urbanística i d'urbanització complementàries, l'atorgament de llicències de parcel·lació de terrenys, d'edificació, reforma, rehabilitació o enderrocament de construccions i la concessió de llicències, comunicacions prèvies i altres autoritzacions para la instal·lació o ampliació d'activitats o usos concrets i d'altres autoritzacions municipals connexes establertes a la legislació sectorial, pel que fa a la implantació de clubs i associacions de fumadors de cànnabis i altres substàncies tòxiques, estupefaents o psicotròpiques legalment permeses i no constitutives d'infracció penal, en l'àmbit de tot el terme municipal d'Argentona, segons plànol adjunt:

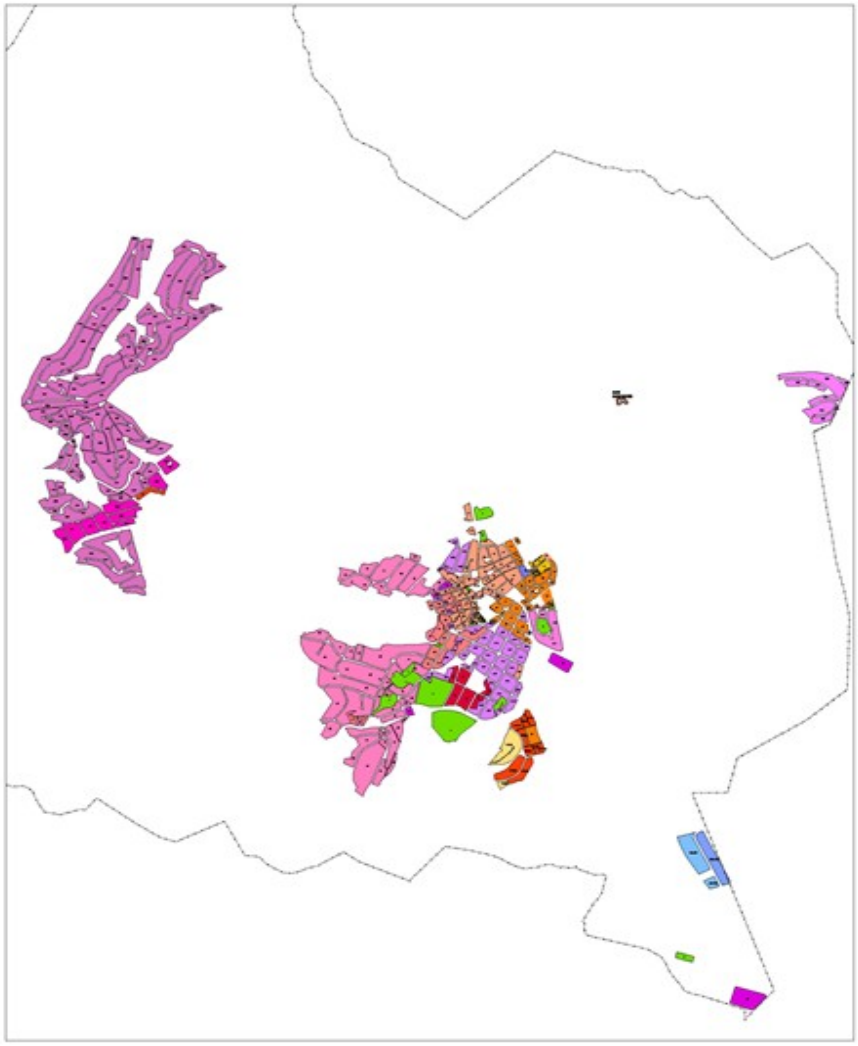

CVE-Núm. de registre: 022015027086

L'esmentada suspensió tindrà una durada d'un any.

Recursos contra l'acord de suspensió:

Contra l'acord de suspensió de llicències que és definitiu en via administrativa, es pot interposar, recurs de reposició davant el Ple Corporatiu, en el termini d'un mes, a comptar des del dia següent a la publicació d'aquest edicte en el BOP.

En el supòsit de què no s'interposi el recurs de reposició potestatiu, pot interposar-se directament en el termini de dos mesos a comptar des del dia següent a la publicació d'aquest edicte en el BOP, recurs contenciós administratiu, davant els Jutjats contenciosos administratius de la província de Barcelona.

Argentona, 10 de desembre de 2015
L'alcalde, Eudald Calvo Catala

CVE-Núm. de registre: 022015027086